

Lycée Agricole « Les Alpilles » Saint-Rémy de Provence



Rentrée des Terminales

Aménagement Paysager, Gestion des Milieux Naturels et de la Faune, Services Aux Personnes et Aux Territoires, Production Horticole

Mardi 4 Septembre 2018
Matin

Bulletin
d'Information
Juillet 2018

PERIODE SCOLAIRE

Ouvertures administratives

De la Vie Scolaire
du Lundi au Vendredi

9h à 16h

CPE :

04.90.92.74.97.

Attention, le lycée est fermé du
Vendredi 20 juillet (16h)
Au mercredi 22 Août (9h)

9h A 9h30	9h30 A 10h30	10h30
Pour les INTERNES UNIQUEMENT Dépôt des bagages A L'internat	Intervention du Professeur Principal Et Chef d'établissement	Début des cours

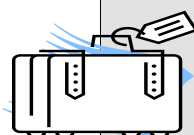

Pour toutes questions rela-
tives à la scolarité de votre
enfant, vous pouvez
contacter
sylvie.varnier@educagri.fr
(CPE)

Modalités de Rentrée

Pour les élèves qui n'auront pas rendu leur dossier d'inscription **COMPLET** avant le **23 Août** aucun certificat de scolarité ne sera fourni, ni aucun papier de CAF ne sera signé tant qu'il manquera des pièces au dossier.

CALENDRIER SCOLAIRE

2018/2019

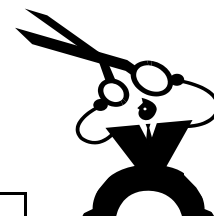

Pré-rentree des enseignants	Vendredi 31 Août
Rentree des élèves De 2^{ndes} et 1^{eres}	Lundi 3 Septembre -Matin : Toutes les classes de Secondes -Après-midi : Toutes les
Rentree des élèves de Terminale	Mardi 4 Septembre matin
Rencontre parents professeurs	Vendredi 14 décembre Après-midi
 Journée Portes Ouvertes 2019	Samedi 26 janvier (9h-13h) Samedi 16 mars (9h-13h) Vendredi 17 mai (14h-18h)
Semaine 22 du 27 mai au 3 juin 2019	Pont de l'Ascension Fin des cours le mercredi 29 mai à 12h30, reprise des cours le lundi 3 juin à 8h30



Vacances Scolaires

AUTOMNE : du 20 octobre 2018 au 5 novembre 2018

NOËL : du 22 décembre 2018 au 7 janvier 2019

HIVER : du 9 février 2019 au 25 février 2019

PRINTEMPS : du 6 avril 2019 au mardi 23 avril 2019

ÉTÉ : Le vendredi 6 juillet 2019 au soir

