

Lycée Agricole « Les Alpilles » Saint-Rémy de Provence



Rentrée des Premières et
Terminales

Aménagement Paysager, Gestion des Milieux Naturels et de la
Faune, Services Aux Personnes et Aux Territoires, Production
Horticole

Mardi 3 Septembre 2019

Bulletin
d'Information

PERIODE SCOLAIRE

Ouvertures
administratives
De la Vie Scolaire
UNIQUEMENT

du Lundi 8 au Vendredi
12 Juillet et du lundi
26 août au jeudi 29
août

De 8h30 à 17h

Pas de réception de familles le 30
août (prérentrée)

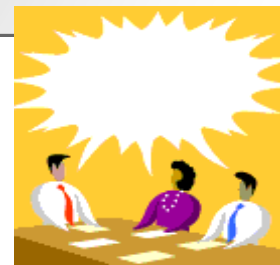

Pour les **INTERNES**
UNIQUEMENT

Dépôt des bagages

A

L'internat

Début des cours suivant l'em-
ploi du temps et
Intervention du
Professeur Principal
Chef d'établissement
Et CPE

Pour toutes questions
relatives à la scolarité de
votre enfant, vous pouvez
contacter
sylvie.varnier@educagri.fr
(CPE)

Modalités de Rentrée

Pour les élèves qui n'auront pas rendu leur dossier d'inscription **COMPLET** avant le **23 Août** aucun
certificat de scolarité ne sera fourni.

CALENDRIER SCOLAIRE

2019/2020

Pré-rentrée des enseignants	Vendredi 31 Août
Rentrée des élèves De 2^{ndes}	Lundi 2 Septembre
Rentrée des élèves de Première et Terminale	Mardi 4 Septembre matin
Rencontre parents professeurs	Vendredi 20 décembre Après-midi
 Journée Portes Ouver- tes 2019	Samedi 25 janvier (9h-13h) Samedi 14 mars (9h-13h) Vendredi 15 mai (14h-18h)
Semaine 21 du 18 mai au 23 mai 2020	Pont de l'Ascension Fin des cours le mercredi 20 mai à 12h30, reprise des cours le lundi 25 mai à 8h30



Vacances Scolaires

AUTOMNE : du 19 octobre 2019 au 4 novembre 2019

NOËL : du 21 décembre 2019 au 6 janvier 2020

HIVER : du 15 février 2020 au 2 mars 2019

PRINTEMPS : du 11 avril 2020 au mardi 27 avril 2020

ÉTÉ : Le vendredi 4 juillet 2020 au soir

